

2020-2021 Aralık Ders ve Program Çıktıları Değerlendirme Anketi
(Toplumsal Cinsiyet Çalışmaları)

1. Dersin adı

(Açık uçlu bir soru olduğu için öğrenciler dersin ismini farklı biçimlerde yazmışlardır. Sosyoloji Bölümü olarak öğrencilere her ders için ayrı bir anket uyguladığımız için dersin adıyla ilgili anlamlı istatistikler beklenmiyordu.)

2. Cinsiyetiniz

	Frequency	Percent	Valid Percent	Cumulative Percent
Kadın	14	87.5	87.5	87.5
Valid Erkek	2	12.5	12.5	100.0
Total	16	100.0	100.0	

2. Cinsiyetiniz

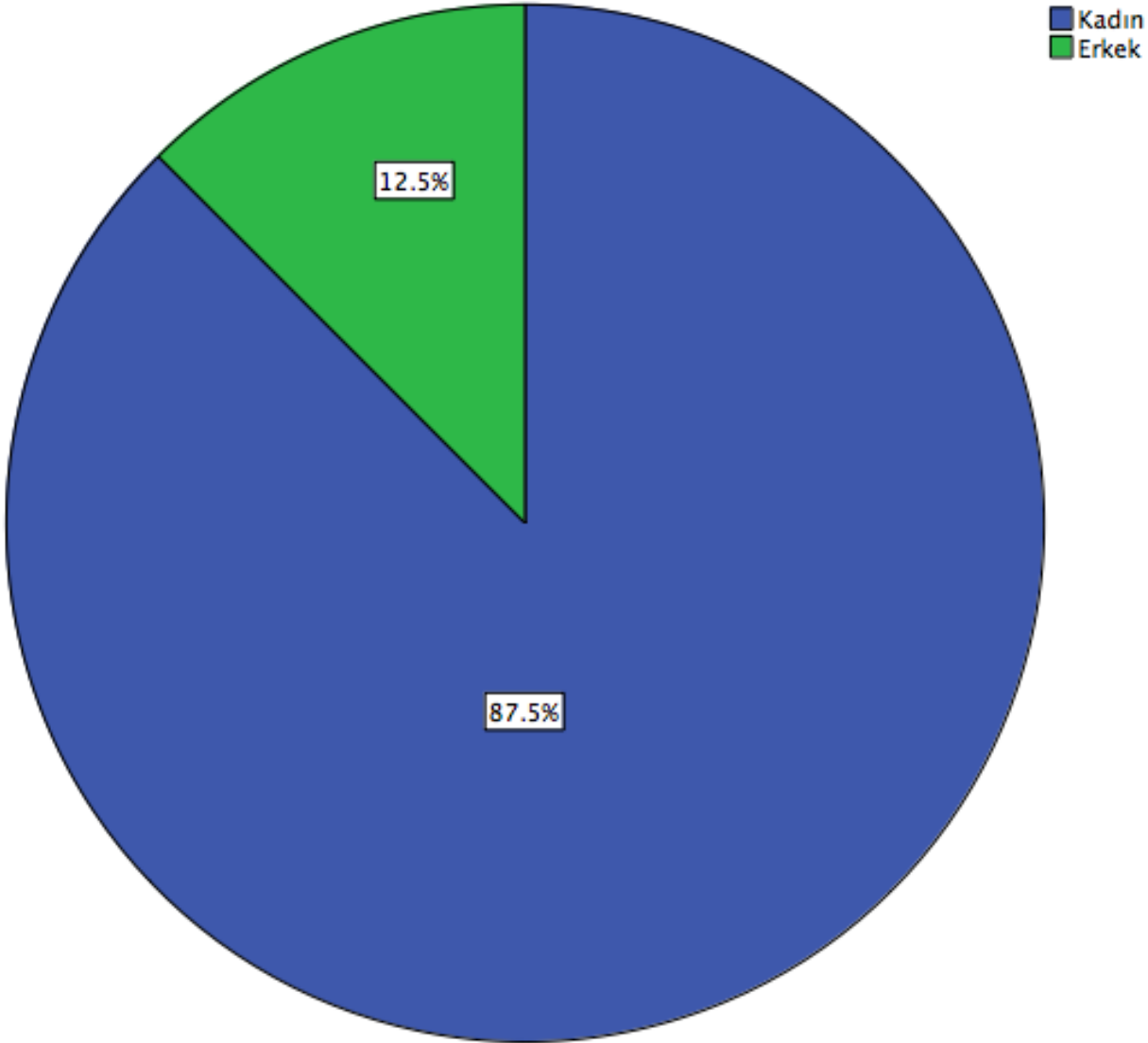

3. Akademik ortalamanız

	Frequency	Percent	Valid Percent	Cumulative Percent
Valid 1.00-2.9	6	37.5	37.5	37.5
Valid 3.00-4.0	10	62.5	62.5	100.0
Total	16	100.0	100.0	

3. Akademik ortalamanız

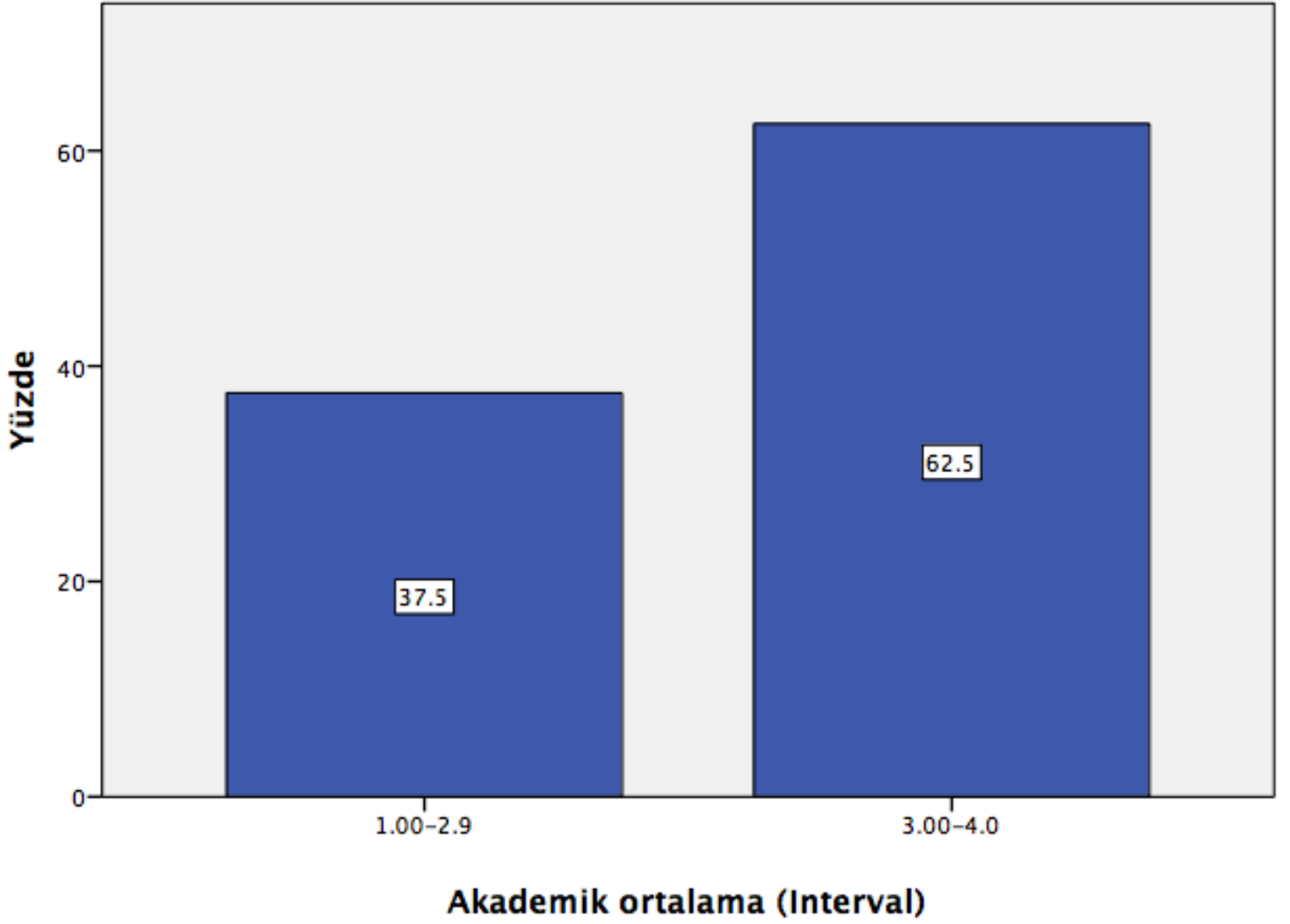

4. Bu ders, aşağıdaki program çıktılarının kazandırılmasında ne kadar katkı sağlamaktadır?

	4.1 Toplumsal, bilimsel ve etik değerlerin bilincinde olur.	4.2 Eleştirel düşünebilme yeteneğini geliştirir.	4.3 Bilimsel ve bilimsel olmayan bilgi kaynakları arasındaki farkı açıklar.	4.4 Sosyolojinin farklı alt alanlarına ilişkin kavramları betimler ve açıklar.	4.5 Sosyolojinin farklı alt alanlarına ilişkin kuramsal yaklaşımları bilir ve güncel araştırmalar değerlendirir	4.6 Eğitim sürecinde kazanmış olduğu teorik bilgiyi karşılaştığı toplumsal durumları anlamak ve sorunları çözmek için uygular.
Kesinlikle katılmıyorum	0.0%	0.0%	0.0%	0.0%	0.0%	0.0%
Katılmıyorum	0.0%	0.0%	0.0%	0.0%	0.0%	0.0%
Kararsızım	0.0%	0.0%	12.5%	0.0%	6.3%	0.0%
Katılıyorum	43.8%	25.0%	43.8%	56.3%	43.8%	50.0%
Kesinlikle katılıyorum	56.3%	75.0%	43.8%	43.8%	50.0%	50.0%

	4.7 Sosyoloji araştırmaları ve projelerini uygun yaklaşım, yöntem ve tekniklerle planlar, yürütür ve yorumlar.	4.8 Disiplinlerarası ekip çalışmalarına ilişkin temel becerileri kazanır, bu çalışmaları planlar ve yürütür.	4.9 Bireysel, toplumsal ve mesleki farkındalığını geliştirir.	4.10 Yaşam boyu öğrenmenin gerekliliği bilincini edinir.
Kesinlikle katılmıyorum	0.0%	0.0%	0.0%	0.0%
Katılmıyorum	0.0%	0.0%	0.0%	0.0%
Kararsızım	0.0%	18.8%	0.0%	0.0%
Katılıyorum	43.8%	25.0%	43.8%	37.5%
Kesinlikle katılıyorum	56.3%	56.3%	56.3%	62.5%

4. Bu ders, aşağıdaki program çıktılarının kazandırılmasında ne kadar katkı sağlamaktadır?

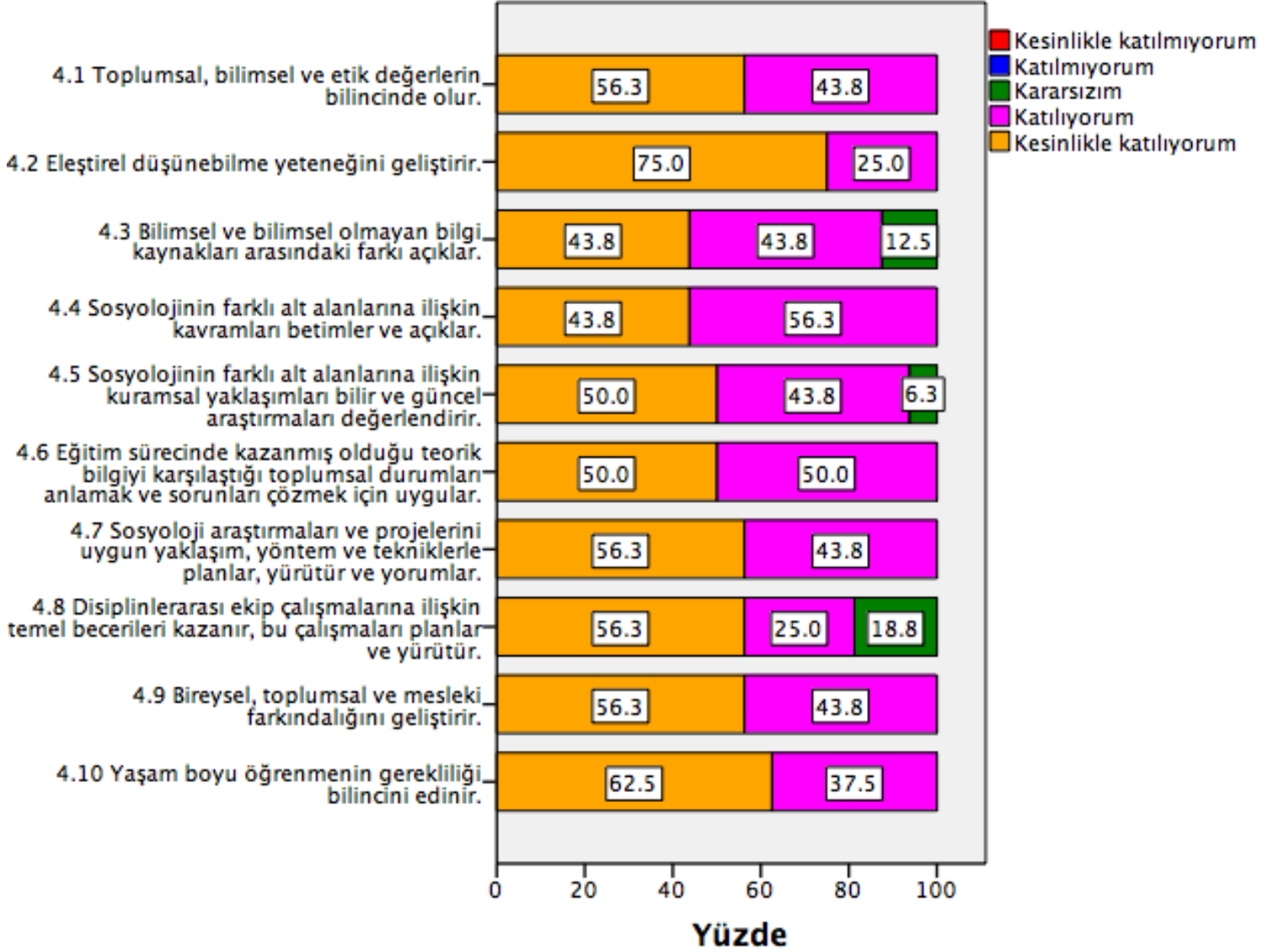

Betimleyici İstatistikler

	N	Minimum	Maximum	Mean	Std. Deviation
4.1 Toplumsal, bilimsel ve etik değerlerin bilincinde olur.	16	4.00	5.00	4.5625	.51235
4.2 Eleştirel düşünebilme yeteneğini geliştirir.	16	4.00	5.00	4.7500	.44721
4.3 Bilimsel ve bilimsel olmayan bilgi kaynakları arasındaki farkı açıklar.	16	3.00	5.00	4.3125	.70415

4.4 Sosyolojinin farklı alt alanlarına ilişkin kavramları betimler ve açıklar.	16	4.00	5.00	4.4375	.51235
4.5 Sosyolojinin farklı alt alanlarına ilişkin kuramsal yaklaşımları bilir ve güncel araştırmaları değerlendirir.	16	3.00	5.00	4.4375	.62915
4.6 Eğitim sürecinde kazanmış olduğu teorik bilgiyi karşılaştığı toplumsal durumları anlamak ve sorunları çözmek için uygular.	16	4.00	5.00	4.5000	.51640
4.7 Sosyoloji araştırmaları ve projelerini uygun yaklaşım, yöntem ve tekniklerle planlar, yürütür ve yorumlar.	16	4.00	5.00	4.5625	.51235
4.8 Disiplinlerarası ekip çalışmalarına ilişkin temel becerileri kazanır, bu çalışmalarını planlar ve yürütür.	16	3.00	5.00	4.3750	.80623
4.9 Bireysel, toplumsal ve mesleki farkındalığını geliştirir.	16	4.00	5.00	4.5625	.51235
4.10 Yaşam boyu öğrenmenin gerekliliği bilincini edinir.	16	4.00	5.00	4.6250	.50000
Valid N (listwise)	16				

5. Dersin sorumlusu ile ilgili olarak

	5.1 Derse hazırlıklı gelir	5.2 Ders zamanını etkin kullanır	5.3 Anlattığı konuya hakimdir.	5.4 Dersi öğretmekte başarılıdır	5.5 Dersi yüzeysel olarak işler	5.6 Öğrencilere karşı olumludur
--	----------------------------	----------------------------------	--------------------------------	----------------------------------	---------------------------------	---------------------------------

Kesinlikle katılmıyorum	0.0%	0.0%	0.0%	0.0%	31.3%	0.0%
Katılmıyorum	0.0%	0.0%	0.0%	0.0%	18.8%	0.0%
Kararsızım	0.0%	0.0%	0.0%	0.0%	6.3%	0.0%
Katılıyorum	6.3%	25.0%	6.3%	25.0%	12.5%	37.5%
Kesinlikle katılıyorum	93.8%	75.0%	93.8%	75.0%	31.3%	62.5%

	5.7 Öğrenciler arasında ayırım yapmaz	5.8 Ders saatleri dışında, dersle ilgili olarak öğrenciye zaman ayırır	5.9 Sınav kağıdımı incelemek için çekinmeden odasına gidebilirim	5.10 Ders sırasında çekinmeden soru sorabilirim.
Kesinlikle katılmıyorum	0.0%	0.0%	0.0%	0.0%
Katılmıyorum	0.0%	0.0%	0.0%	0.0%
Kararsızım	6.3%	12.5%	12.5%	6.3%
Katılıyorum	25.0%	37.5%	50.0%	31.3%
Kesinlikle katılıyorum	68.8%	50.0%	37.5%	62.5%

5. Dersin sorumlusu ile ilgili olarak

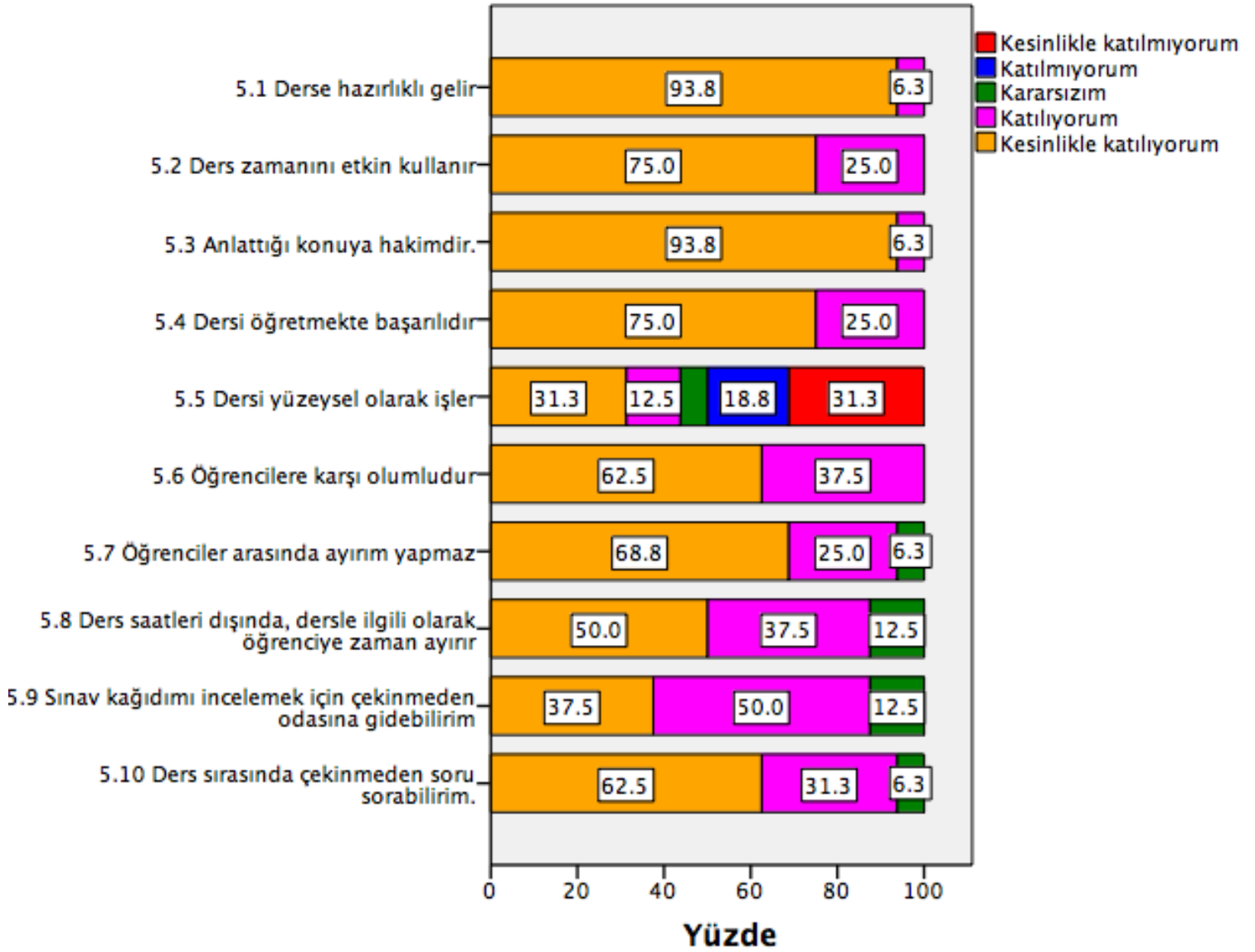

Betimleyici İstatistikler

	N	Minimum	Maximum	Mean	Std. Deviation
5.1 Derse hazırlıklı gelir	16	4.00	5.00	4.9375	.25000
5.2 Ders zamanını etkin kullanır	16	4.00	5.00	4.7500	.44721
5.3 Anlattığı konuya hakimdir.	16	4.00	5.00	4.9375	.25000
5.4 Dersi öğretmekte başarılıdır	16	4.00	5.00	4.7500	.44721

5.5 Dersi yüzeysel olarak işler	16	1.00	5.00	2.9375	1.73085
5.6 Öğrencilere karşı olumludur	16	4.00	5.00	4.6250	.50000
5.7 Öğrenciler arasında ayırım yapmaz	16	3.00	5.00	4.6250	.61914
5.8 Ders saatleri dışında, dersle ilgili olarak öğrenciye zaman ayırır	16	3.00	5.00	4.3750	.71880
5.9 Sınav kağıdımı incelemek için çekinmeden odasına gidebilirim	16	3.00	5.00	4.2500	.68313
5.10 Ders sırasında çekinmeden soru sorabilirim.	16	3.00	5.00	4.5625	.62915
Valid N (listwise)	16				

6. Ders ile ilgili olarak

	6.1 Dönem başında dersin hedefi, içeriği ve öğrencilerden beklentiler açıklandı	6.2 Ders ile ilgili kaynaklar tanıtıldı	6.3 Ders kapsamındaki konular işlendi	6.4 Anlatılan konuların düzeyi bana uygundu	6.5 Bu ders mesleğimde kullanabileceğim önemli bilgi ve becerileri kazandırdı.
Kesinlikle katılmıyorum	0.0%	0.0%	0.0%	0.0%	0.0%
Katılmıyorum	0.0%	0.0%	0.0%	0.0%	0.0%
Kararsızım	0.0%	6.3%	0.0%	0.0%	0.0%
Katılıyorum	25.0%	37.5%	18.8%	37.5%	31.3%
Kesinlikle katılıyorum	75.0%	56.3%	81.3%	62.5%	68.8%

6. Ders ile ilgili olarak

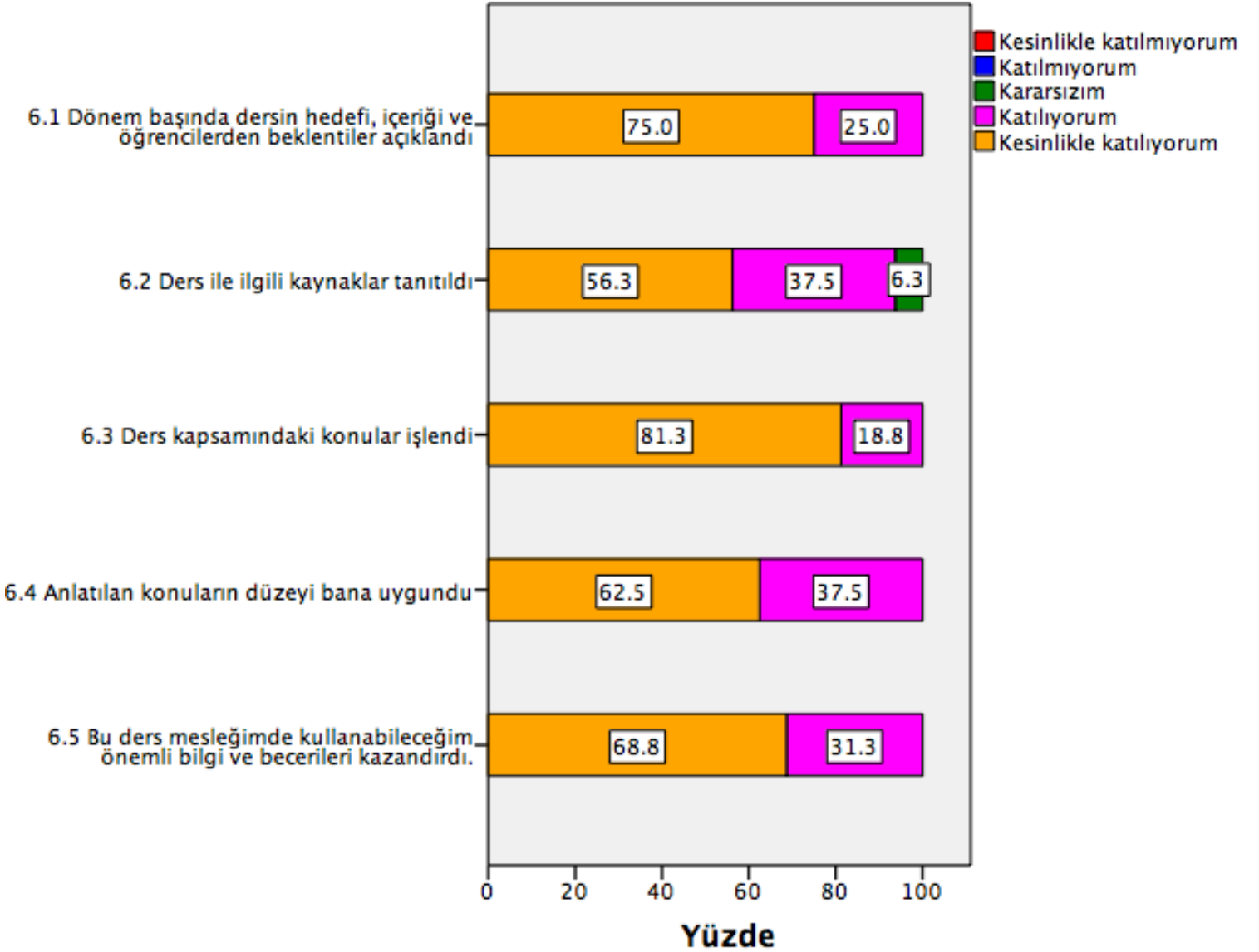

Betimleyici istatistikler

	N	Minimum	Maximum	Mean	Std. Deviation
6.1 Dönem başında dersin hedefi, içeriği ve öğrencilerden beklentiler açıklandı	16	4.00	5.00	4.7500	.44721
6.2 Ders ile ilgili kaynaklar tanıtıldı	16	3.00	5.00	4.5000	.63246
6.3 Ders kapsamındaki konular işlendi	16	4.00	5.00	4.8125	.40311
6.4 Anlatılan konuların düzeyi bana uygundu	16	4.00	5.00	4.6250	.50000
6.5 Bu ders mesleğimde kullanabileceğim önemli bilgi ve becerileri kazandırdı.	16	4.00	5.00	4.6875	.47871
Valid N (listwise)	16				

7. Değerlendirme (Tablo)

	7.1 Sorular daha sonra tartışıldı ve yanıtlandı	7.2 Sorular bilgi düzeyimi ölçmekteydi	7.3 Sınav sonuçları adil bir şekilde puanlandı.
Kesinlikle katılmıyorum	6.3%	0.0%	6.3%
Katılmıyorum	6.3%	0.0%	6.3%
Kararsızım	31.3%	6.3%	18.8%
Katılıyorum	18.8%	31.3%	31.3%
Kesinlikle katılıyorum	37.5%	62.5%	37.5%

7. Deęerlendirme

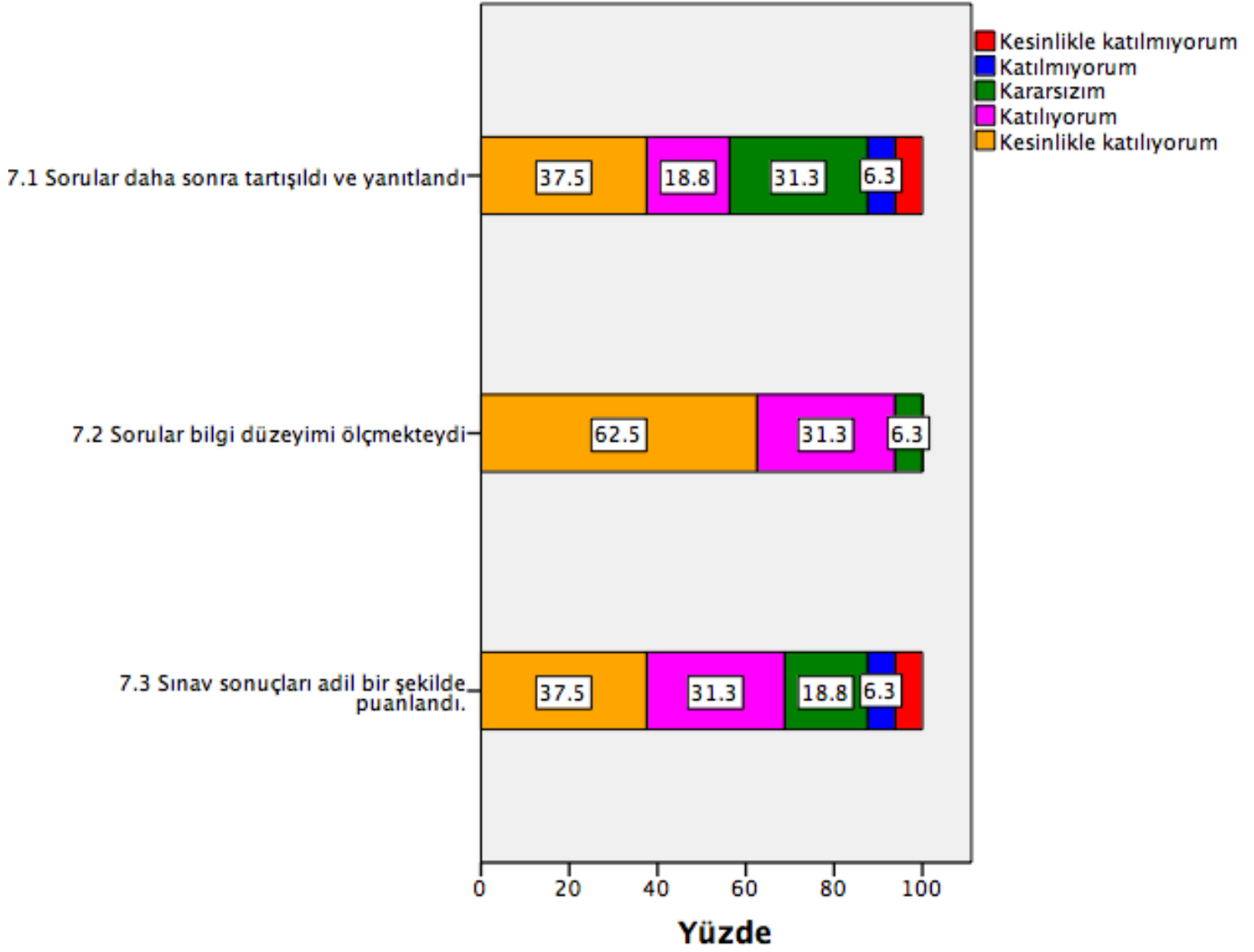

Betimleyici istatistikler

	N	Minimum	Maximum	Mean	Std. Deviation
7.1 Sorular daha sonra tartışıldı ve yanıtlandı	16	1.00	5.00	3.7500	1.23828
7.2 Sorular bilgi düzeyimi ölçmekteydi	16	3.00	5.00	4.5625	.62915
7.3 Sınav sonuçları adil bir şekilde puanlandı.	16	1.00	5.00	3.8750	1.20416
Valid N (listwise)	16				

8. Dersin sorumlusu ve/veya dersle ilgili dięer grüşlerinizi yazabilirsiniz. (n=1)

*Ne kadar online ders işlesek de yüz yüze işlenen dersler kadar etkili olduğunu düşünmüyorum. Öğrenci olarak çok daha fazlasının beklenmesi ve öğrencinin düşünülmemesi kötü bir durum tabiki bu dersimiz dięer derslere göre çok çok daha iyi bir durumdayız bu konuda. Keşke bu kadar güzel bir dersi yüz yüze yapsaydık.